Socialstyrelsen

ICD-11
Internationell klassifikation av sjukdomar och andra hälsoproblem

Avdelningen för register och statistik
Enheten för klassifikationer och terminologi
Karin Nyqvist (karin.nyqvist@socialstyrelsen.se)

2019-10-17

Figur 4. Dödsfall med tumörer som underliggande dösorsak 1987–2018, ålder 35–59 år

Åldersstandardiserade dödstal

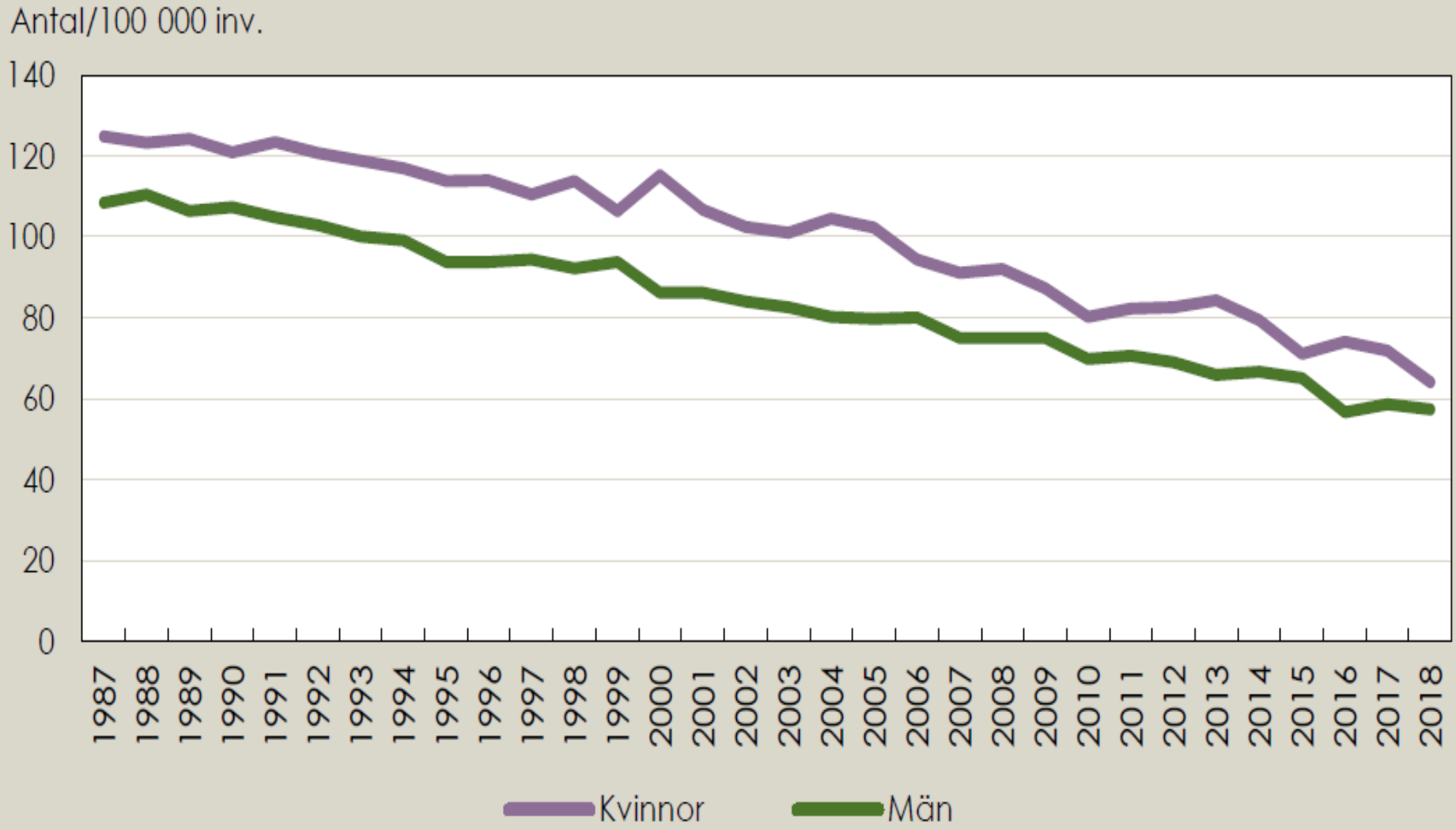

Källa: Dödsorsaksregistret, Socialstyrelsen

Tabellverket 1749

SJUKDOMAR och TILLFÄLLIGHETER	DÖDS - SUMMAN efter SJUKDOMARNE. MANKÖN	QUINKÖN
Kåppor och Mässling	2	4
Bröstsjuka och Lungsot	5	8
Håll och styng	0	0
Hetsig sjukdom och Brännsjuka	1	0
Fläckfeber och smittosam sjuka	0	0
Pästen	0	0
Mage- och Buk-ref	0	0
Röd-sot	0	2
Gul-sot	0	0
Tvinsot och Mjält-sjuka	1	0
Sten-och Njur-Passion	0	0
Blodstörtning	0	0
Fråssa	0	0
Vattn-sot	0	0
Rosen, Podager och Skörbjugg	0	0
Kallbrand och Kräfvetan	0	0
Ledvärk och Torrvärk	0	0

SJUKDOMAR och TILLFÄLLIGHETER	DÖDS - SUMMAN efter SJUKDOMARNE. MANKÖN	QUINKÖN
Slag, Stickfluss och Brådöd	1	1
Ålderdom och Bräcklighet	1	0
Barnsbörd	0	0
Okänd Barn-sjuka	4	5
Kikhosta	0	0
Qväfde af Ammor eller Mödrar	0	0
Barnemord	0	0
Mördade	0	0
Af hunger och otjenlig Spis	0	0
Drunknade	0	0
Omkomne under Isen	0	0
Frusne til Döds	0	0
Omkomne af Oos	0	0
Sjelf-mördare	0	0
Som lidit Dödsstraff	0	0
Döde af vådelige tilfällen	1	0

Antal koder och revideringar av ICD över tid

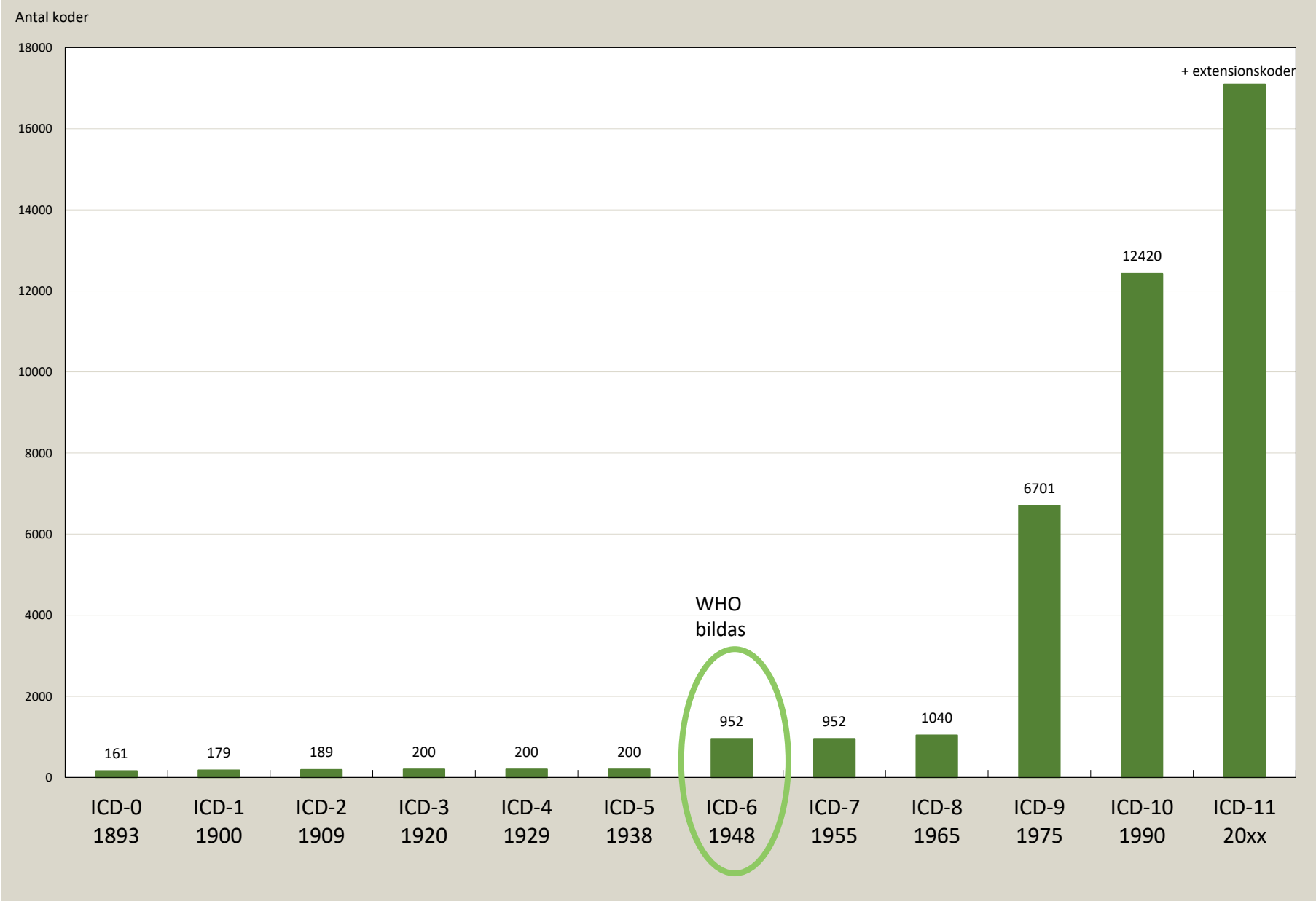

ICD-11 införande

Världshälsoförsamlingen beslutade att anta den elfte revideringen av ICD, maj 2019.

Införande i Sverige – tidplan är inte fastställd

Tidplanen för ett införande i Sverige beror bland annat på

- hur lång tid översättningsarbetet tar,
- hur lång tid ni i regionerna behöver för olika typer av anpassningar,
- introduktion och utbildningsbehov
- med mera

Tidplan fastställs under 2020.

ICD-10-SE

1. Vissa infektionssjukdomar och parasitsjukdomar (A00−B99)
2. Tumörer (C00−D48)

3. Sjukdomar i blod och blodbildande organ (samt vissa rubbningar i immunsystemet)
4. Endokrina sjukdomar, nutritionsrubbningar och ämnesomsättningssjukdomar
5. Psykiska sjukdomar och syndrom samt beteendestörningar
6. Sjukdomar i nervsystemet (G00−G99)
7. Sjukdomar i ögat och närliggande organ
8. Sjukdomar i örat och mastoidutskottet (H60−H95)
9. Cirkulationsorganens sjukdomar (I00−I99)
10. Andningsorganens sjukdomar (J00−J99)
11. Matsmältningsorganens sjukdomar (K00−K93)
12. Hudens (och underhudens) sjukdomar (L00−L99)
13. Sjukdomar i muskuloskeletala systemet och bindväven
14. Sjukdomar i urin- och könsorganen (N00−N99)

15. Graviditet, förlossning och barnsängstid (O00−O99)
16. Vissa perinatala tillstånd (P00−P96)
17. Medfödda missbildningar, deformiteter och kromosomavvikelser

18. Symtom, sjukdomstecken och kliniska fynd

19. Skador, förgiftningar och vissa andra följder av yttre orsaker (S00−T98)

20. Yttre orsaker till sjukdom och död (V01−Y98)

21. Faktorer av betydelse för hälsotillståndet och för kontakter med hälso- och sjukvården (Z00−Z99)
22. Koder för särskilda ändamål (U00-U99)

ICD-11	ICD-10-SE
01 Certain infectious or parasitic diseases	1. Vissa infektionssjukdomar och parasitsjukdomar (A00−B99)
02 Neoplasms	2. Tumörer (C00−D48)
03 Diseases of the blood or blood-forming organs	3. Sjukdomar i blod och blodbildande organ (samt vissa rubbningar i immunsystemet)
04 Diseases of the immune system	
05 Endocrine, nutritional or metabolic diseases	4. Endokrina sjukdomar, nutritionsrubbningar och ämnesomsättningssjukdomar
06 Mental, behavioural or neurodevelopmental disorders	5. Psykiska sjukdomar och syndrom samt beteendestörningar
07 Sleep-wake disorders	
08 Diseases of the nervous system	6. Sjukdomar i nervsystemet (G00−G99)
09 Diseases of the visual system	7. Sjukdomar i ögat och närliggande organ
10 Diseases of the ear or mastoid process	8. Sjukdomar i örat och mastoidutskottet (H60−H95)
11 Diseases of the circulatory system	9. Cirkulationsorganens sjukdomar (I00−I99)
12 Diseases of the respiratory system	10. Andningsorganens sjukdomar (J00−J99)
13 Diseases of the digestive system	11. Matsmältningsorganens sjukdomar (K00−K93)
14 Diseases of the skin	12. Hudens (och underhudens) sjukdomar (L00−L99)
15 Diseases of the musculoskeletal system or connective tissue	13. Sjukdomar i muskuloskeletala systemet och bindväven
16 Diseases of the genitourinary system	14. Sjukdomar i urin- och könsorganen (N00−N99)
17 Conditions related to sexual health	
18 Pregnancy, childbirth or the puerperium	15. Graviditet, förlossning och barnsängstid (O00−O99)
19 Certain conditions originating in the perinatal period	16. Vissa perinatala tillstånd (P00−P96)
20 Developmental anomalies	17. Medfödda missbildningar, deformiteter och kromosomavvikelser
21 Symptoms, signs or clinical findings, not elsewhere classified	18. Symtom, sjukdomstecken och onormala kliniska fynd och laboratoriefynd
22 Injury, poisoning or certain other consequences of external causes	19. Skador, förgiftningar och vissa andra följder av yttre orsaker (S00−T98)
23 External causes of morbidity or mortality	20. Yttre orsaker till sjukdom och död (V01−Y98)
24 Factors influencing health status or contact with health services	21. Faktorer av betydelse för hälsotillståndet och för kontakter med hälso- och sjukvården
25 Codes for special purposes	22. Koder för särskilda ändamål (U00-U99)
26 Traditional Medicine conditions	

Webbpresentation av ICD-11 ”live”

Under seminariet gavs en kort introduktion av ICD-11 på webben.

Länk till WHOs ICD-11 sida: https://icd.who.int/

Länk direkt till WHOs ICD-11 browser:
https://icd.who.int/browse11/l-m/en

Nedan följer några pp-bilder av vad som på ett ungefär presenterades ”live”

https://icd.who.int/

ICD-11

Arkiv Redigera Visa Favoriter Verktyg Hjälp

ICD-11

International Classification of Diseases 11th Revision

The global standard for diagnostic health information

Use ICD-11

ICD-11 Browser
for seeing the content

ICD-11 Coding Tool
for coding with ICD-11

ICD-API
web services to get programmatic access to ICD-11

Learn More

ICD Home Page
ICD-11 Reference Guide
About ICD-11
ICD Video

Be Involved

Our maintenance platform provides various ways to contribute

Comments
Proposals
Translations

ICD-11 for Mortality and Morbidity Statistics (Version : 04 / 2019)

Search [Advanced Search]

Browse | Coding Tool | Special Views | Info

- ICD-11 - Mortality and Morbidity Statistics
  - 01 Certain infectious or parasitic diseases
  - 02 Neoplasms
  - 03 Diseases of the blood or blood-forming organs
  - 04 Diseases of the immune system
  - 05 Endocrine, nutritional or metabolic diseases
  - 06 Mental, behavioural or neurodevelopmental disorders
  - 07 Sleep-wake disorders
  - 08 Diseases of the nervous system
  - 09 Diseases of the visual system
  - 10 Diseases of the ear or mastoid process
  - 11 Diseases of the circulatory system
  - 12 Diseases of the respiratory system
  - 13 Diseases of the digestive system
  - 14 Diseases of the skin
  - 15 Diseases of the musculoskeletal system or connective tissue
  - 16 Diseases of the genitourinary system
  - 17 Conditions related to sexual health
  - 18 Pregnancy, childbirth or the puerperium
  - 19 Certain conditions originating in the perinatal period
  - 20 Developmental anomalies
  - 21 Symptoms, signs or clinical findings, not elsewhere classified
  - 22 Injury, poisoning or certain other consequences of external causes
  - 23 External causes of morbidity or mortality
  - 24 Factors influencing health status or contact with health services
  - 25 Codes for special purposes
  - 26 Supplementary Chapter Traditional Medicine Conditions - Module I
  - V Supplementary section for functioning assessment
  - X Extension Codes
    - Severity Scale Value

Foundation Id : http://id.who.int/icd/entity/145723401

Influenza

Parent

01 Certain infectious or parasitic diseases

Description

Any disease of the respiratory system, caused by an infection with influen
headache, myalgia, arthralgia, or malaise. Transmission is by inhalation o
identification of influenza virus from a nasopharyngeal, nose, or throat sw

Release Note

Extension Codes

Severity Scale Value (Allvarlighetsgrad)
Mild, Moderate, Severe
Clinical staging scale
Tumor spread staging
Simplified tumor spread
Histological Scale
Grading scale
Phase scale
Problem scale
Temporality (Tidsaspekter)
Course of the condition (t.ex. akut, kronisk, återfall)
Time in life
Duration of pregnancy
Aetiology (Etiologi)
Allergener
Kausalitet (t.ex. ärftligt, yrkesrelevans, livsstil)
Infectious agents
Topology Scale Value (Anatomisk struktur)
Relational (t.ex. intern, ytlig)
Distribution (t.ex. diffus, linjär, segmenterad)
Lateralitet
Regional (t.ex. brachial, cranial)
Specific Anatomic Detail (Detaljerad anatomi)
Topografi (t.ex. mun, matsmältningsorgan, hud, öga)
Partonomic view (t.ex. vävnad, kroppssystem, organ)
Histopathology
100-tals koder

Dimensions of injury (Skadedimensioner)
Dimensions of burns (brännskador-omfattning & djup)
Joint involvement in fracture (frakturens ledpåverkan)
Open or closed fracture
Fracture types
Types of superficial injuries (typer av ytliga skador)
Dimensions of external causes
Core module (t.ex. avsiktligt)
Occupational module
Sports module
Transport module
Violence module
Consiousness (medvetandegrad)
GCS Eye opening score
GCS Motor score
GCS Verbal score
Pupil reaction score
Substances
Chemicals
Medicaments
Diagnos code description (Diagnoskodsbeskrivning)
Discharge diagnosis types
Diagnosis timing (vid inskrivning eller utvecklad efter inskrivning)
Diagnosis timing in relation to surgical procedure
Diagnosis method of confirmation
Diagnosis certainty
Obstetrical diagnosis timing
Capacity or context
Fostrets eller den nyföddas tillstånd

Postcoordination

NC70.1 Contusion of hip

Code: NC70.1/PA60&XE3LV&XE5NE

Associated with — PA60 Unintentional fall on the same level or from less than 1 metre

- Object or substance producing injury — XE3LV Snow, ice
- Place of occurrence — XE5NE Public highway, street or road

Add detail to **Unintentional fall on the same level or from less than 1 metre**

Object or substance producing injury *(use additional code, if desired)*

Search: snow

Place of occurrence *(use additional code, if desired)*

Search: road

Activity when injured *(use additional code, if desired)*

Search:

Search results Object or substance producing injury

- XE2LT **Snow**mobile, ski-scooter
- XE5W5 **Snow** ski
- XE6DZ **Snow** board
- XE3LV **Snow**, ice
- XE0AR Sled, toboggan, sleigh, **snow** disk, **snov**

Add detail to **Contusion of hip**

Associated with *(use additional code, if desired)*

Search: fall

Associated with

- Associated with
  - Unintentional causes
    - Unintentional transport injury event
    - Unintentional fall
      - PA60 Unintentional fall on the same level or from

ICD-11 Coding Tool

Mortality and Morbidity Statistics (MMS)
December 2018

Help

contusion hip

Guessing the word being typed...

Feedback

Let us know if you couldn't find what you were looking for

Word list

sort: Relatedness/repetition

hippocampus
hip

Destination Entities

sort: Matching score

NC70.1 Contusion of **hip** *

NA07.30 &XA... Diffuse injury of cerebrum [**Hip**pocampus]

contusion of cerebrum [**Hip**pocampus]

NA07.40 &XA... Focal non-haemorrhagic **contusion** of cerebrum [**Hip**pocampus]

NC70.3 &XA4... **Contusion** of thigh [**Hip** region]

NA07.41 &XA... Focal haemorrhagic **contusion** of cerebrum [**Hip**pocampus]

Chapter distribution / filter

☑ Injury, poisoning, ... 5

Socialstyrelsen

ICD-11 nytt och förändrat

Harmonisering med den medicinska kunskapsutvecklingen

- Nya kapitel och sektioner, nya och fler koder, förflyttningar mellan kapitel och omstrukturering inom kapitel.

Ny kodstruktur och kodsträngar

Ett digitalt klassifikationssystem

- Nya funktioner och verktyg
- Möjliggör högre detaljnivå och kompletterande beskrivningar av tillstånden
- Möjligheter till flera systematiska förteckningar och urval
- Inbyggda länkar till ICF och kommande ICHI
- Anpassat till moderna hälsoinformationssystem (maskin till maskin kommunikation)

Socialstyrelsen

TACK!

Avdelningen för register och statistik
Enheten för klassifikationer och terminologi

Karin Nyqvist (karin.nyqvist@socialstyrelsen.se)

2019-10-17

Hälsorelaterade klassifikationer

ICD – internationell klassifikation av sjukdomar och hälsoproblem

ICF - internationell klassifikation av funktionstillstånd, funktionshinder och hälsa

KVÅ – klassifikation av vårdåtgärder

KSI - klassifikation av socialtjänstens insatser och aktiviteter

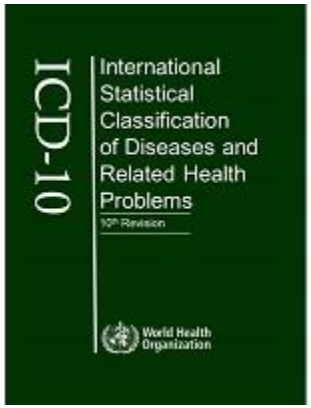

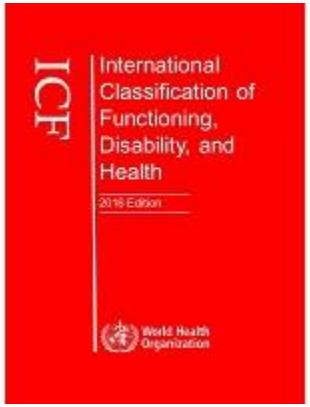

På gång…

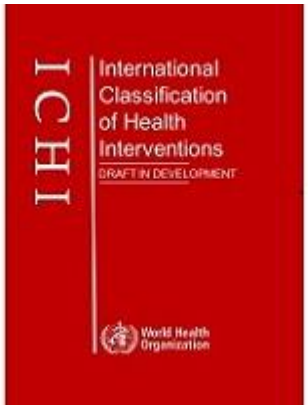

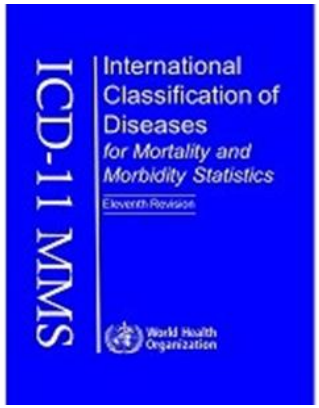

https://www.who.int/classifications/en/
WHO | WHO Family of Inter...
Arkiv Redigera Visa Favoriter Verktyg Hjälp

World Health Organization

Classifications

Family of International Classifications
Family of International Classifications network
Classification of Diseases (ICD)
Classification of Functioning, Disability and Health (ICF)
Classification of Health Interventions (ICHI)
Frequently asked questions

History of ICD

The International Classification of Diseases is the standard diagnostic tool for epidemiology, health management, and clinical purposes. This includes the analysis of the general health situation of population groups. It is used to monitor the incidence and prevalence of diseases and other health problems, providing a picture of the general health situation of countries and populations.

Learn more about ICD-10

Learn more about ICD-11

Other Information

ICD-11

ICD-11 Home Page

Making of ICD-11

ICD-11

WHO Family of International Classifications Network (WHO-FIC)

09:46
2019-09-17

Exempel prekoordinering respektive postkoordinering

ICD-10 prekoordinerat

- C50.0 Malign tumör i bröstvårta och vårtgård
- C50.1 Malign tumör i centrala delen av bröstkörteln
- C50.2 Malign tumör i övre inre kvadranten av bröstkörteln
- C50.3 Malign tumör i nedre inre kvadranten av bröstkörteln
- C50.4 Malign tumör i övre yttre kvadranten av bröstkörteln

ICD-11

Postcoordination

2C6Z Malignant neoplasms of breast, unspecified — Code: 2C6Z&XA2Q54&XK8G

Specific anatomy	XA2Q54 Upper outer quadrant of breast
Laterality	XK8G Left

Add detail to **Malignant neoplasms of breast, unspecified**

Laterality *(use additional code, if desired)*

XK9J	Bilateral
XK8G	Left
XK9K	Right
XK70	Unilateral, unspecified
XK6G	Unspecified laterality

Specific anatomy *(use additional code, if desired)*

XA12C1	Breast
XA5MC5	Nipple
XA2JK3	Areola
XA85A1	Lactiferous duct
XA0US1	Central portion of breast
XA3LS6	Upper inner quadrant of breast
XA0VX8	Lower inner quadrant of breast
XA2Q54	Upper outer quadrant of breast
XA94U2	Lower outer quadrant of breast
XA3PG5	Axillary tail of breast