Process vid avhopparens väg ut ur organiserad brottslighet

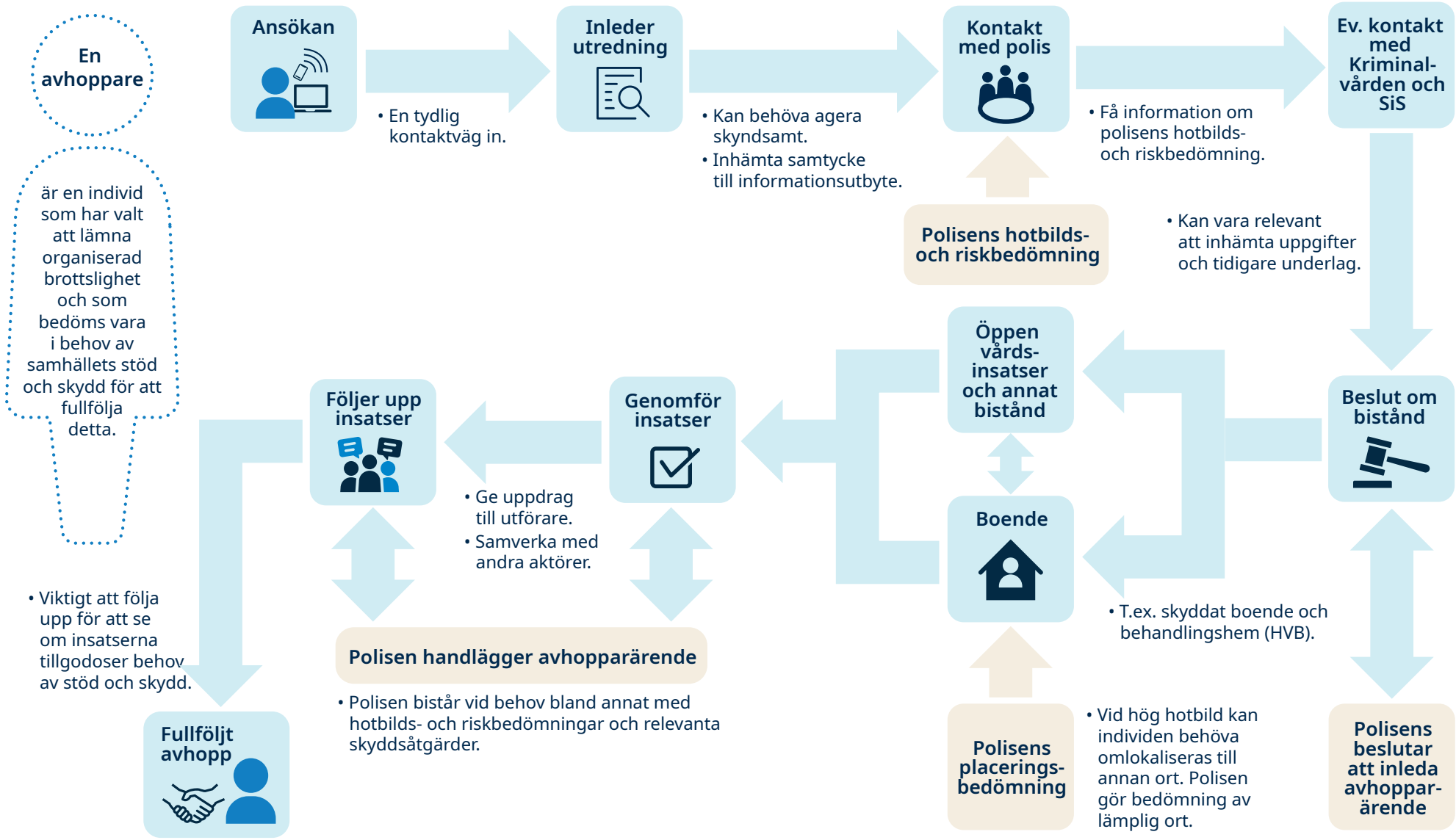

Om förutsättningarna för att få stöd som avhoppare inte är uppfyllda kan individen ändå ha behov av bistånd från socialtjänsten utan polisens medverkan.